India Fine Chemicals
भारत सूक्ष्म रसायन

規格書

製品名	サリチル酸 2-エチルヘキシル
製品コード	F-019431
CAS No.	118-60-5
構造式	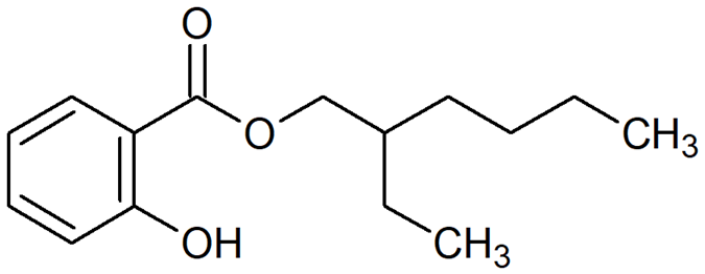

No.	項目	単位	規格
1	外観	-	無色～琥珀色の液体
2	臭い	-	典型的な臭い
3	Assay（GC）	%	95.00 – 105.0
4	比重（25℃）	-	1.011 – 1.016
5	屈折率（20℃）	-	1.500 – 1.503
6	溶解性	-	水に不溶。油に可溶。

India Fine Chemicals

善ケミカル株式会社　東京都台東区台東 2-30-2

TEL: 03-3839-5861(代表) / 03-3839-5868(IFC 事業部直通)

Email: indiafinechemicals@zenchem.com