India Fine Chemicals
भारत सूक्ष्म रसायन

規格書

製品名	テトラブチルアンモニウム硫酸水素塩
製品コード	F-016580
CAS No.	32503-27-8
構造式	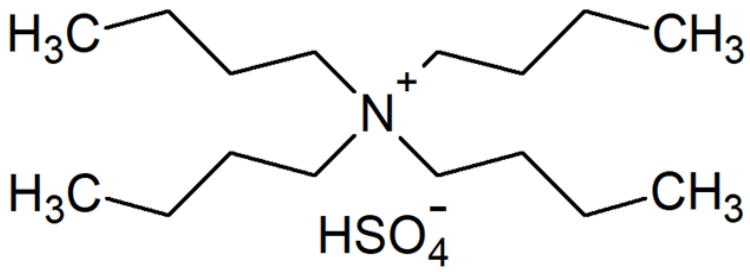

No.	項目	単位	規格
1	外観	-	白色の結晶性、目視可能な不純物はない
2	融点	℃	168 - 172
3	水分（KF）	%	max 0.5
4	Assay（titration）	%	min 98.0

India Fine Chemicals

善ケミカル株式会社　東京都台東区台東 2-30-2

TEL: 03-3839-5861(代表) / 03-3839-5868(IFC 事業部直通)

Email: indiafinechemicals@zenchem.com