India Fine Chemicals
भारत सूक्ष्म रसायन

# 規格書

| | |
|---|---|
| 製品名 | 酢酸オイゲノール |
| 製品コード | F-019812 |
| CAS No. | 93-28-7 |
| 構造式 | 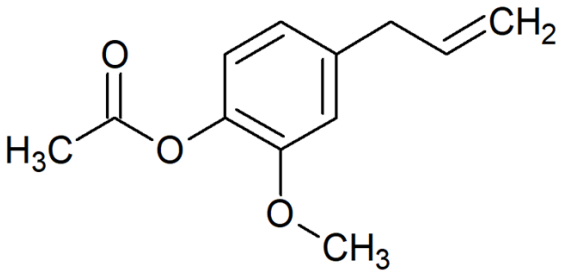 |

| No. | 項目 | 単位 | 規格 |
|---|---|---|---|
| 1 | 外観 | - | 無色～淡黄色の液体 |
| 2 | Assay(GC) | % | min 99.0 |
| 3 | 相対密度(25℃) | - | 1.0770 - 1.0820 |
| 4 | 屈折率(25℃) | - | 1.5170 - 1.5230 |

**India Fine Chemicals**

善ケミカル株式会社 東京都台東区台東 2-30-2

TEL: 03-3839-5861(代表) / 03-3839-5868(IFC 事業部直通)

Email: indiafinechemicals@zenchem.com