India Fine Chemicals
भारत सूक्ष्म रसायन

規格書

製品名	イソシアヌル酸トリアリル
製品コード	F-019989
CAS No.	1025-15-6
構造式	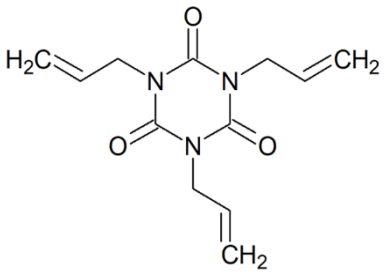

No.	項目	単位	規格
1	外観	-	無色～淡黄色の低融点の固体～透明液体
2	水分	%	max 0.5
3	純度(GC)	%	min 99
4	メタノール溶液の外観	-	ほぼ透明

India Fine Chemicals

善ケミカル株式会社　東京都台東区台東 2-30-2

TEL: 03-3839-5861(代表) / 03-3839-5868(IFC 事業部直通)

Email: indiafinechemicals@zenchem.com