India Fine Chemicals
भारत सूक्ष्म रसायन

# 規格書

| | |
|---|---|
| 製品名 | 2-ヨード-4-(トリフルオロメチル)アニリン |
| 製品コード | F-022618 |
| CAS No. | 163444-17-5 |
| 構造式 | 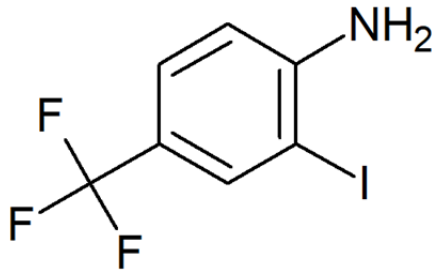 |

| No. | 項目 | 単位 | 規格 |
|---|---|---|---|
| 1 | 外観 | - | 黄色～赤色の結晶性粉末 |
| 2 | 融点 | ℃ | 46 - 52 |
| 3 | 水分 | % | max 0.50 |
| 4 | Assay（GC） | % | min 98 |

**India Fine Chemicals**

善ケミカル株式会社 東京都台東区台東 2-30-2

TEL: 03-3839-5861(代表) / 03-3839-5868(IFC 事業部直通)

Email: indiafinechemicals@zenchem.com