India Fine Chemicals
भारत सूक्ष्म रसायन

規格書

製品名	2,4,6-トリイソプロピルベンゼンスルホニルクロリド
製品コード	F-022014
CAS No.	6553-96-4
構造式	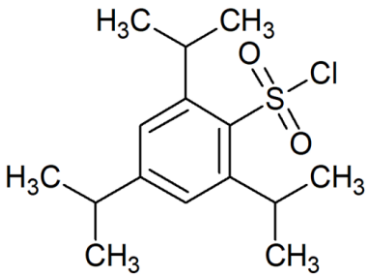

No.	項目	単位	規格
1	外観	-	白色～淡いベージュの固体
2	沸点(mmHg)	℃	349.3
3	引火点	℃	165.1
4	水への溶解性	-	分解する
-	-	-	-
-	-	-	-

India Fine Chemicals

善ケミカル株式会社　東京都台東区台東 2-30-2

TEL: 03-3839-5861(代表) / 03-3839-5868(IFC 事業部直通)

Email: indiafinechemicals@zenchem.com