India Fine Chemicals
भारत सूक्ष्म रसायन

規格書

製品名	2,2,6,6-テトラメチルピペリジン 1-オキシル
製品コード	F-021799
CAS No.	2564-83-2
構造式	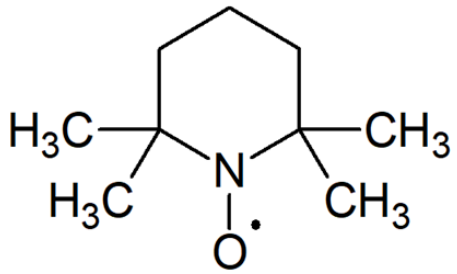

No.	項目	単位	規格
1	外観	-	オフホワイト～茶色の粉末
2	沸点	℃	259
3	引火点	℃	67
4	密度	g/cm3	1
5	蒸気圧	mmHg	6.00＊10^(-6)
6	溶解性	-	すべての有機溶媒に溶ける。 水に難溶(1870mg/L)。
-	-	-	-
-	-	-	-
-	-	-	-

India Fine Chemicals

善ケミカル株式会社　東京都台東区台東 2-30-2

TEL: 03-3839-5861(代表) / 03-3839-5868(IFC 事業部直通)

Email: indiafinechemicals@zenchem.com