India Fine Chemicals
भारत सूक्ष्म रसायन

規格書

製品名	1-エチル-2-ピロリドン
製品コード	F-023443
CAS No.	2687-91-4
構造式	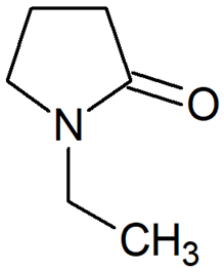

No.	項目	単位	規格
1	外観	-	無色透明～やや黄色の液体
2	純度(GC)	%	min 99.50
3	MEA(GC)	%	max 0.10
4	GBL(GC)	%	max 0.25
5	その他の不純物(GC)	%	max 0.40
6	水分(KF)	%	max 0.10
7	色数(APHA)	-	max 30

India Fine Chemicals

善ケミカル株式会社 東京都台東区台東 2-30-2

TEL: 03-3839-5861(代表) / 03-3839-5868(IFC 事業部直通)

Email: indiafinechemicals@zenchem.com